【2024ENMUSUBI　2分間プレゼン資料】

本スライドの次ページ以降に作成をお願いします
こちらに作成頂いたものをそのまま当日投影します

- **Canvaを使用して作成する場合は以下を参照ください**

  ①pptでダウンロードし、自身のGoogleDriveへアップロード後、全てのスライドをコピーし、こちらのスライドへ貼り付ける方法

  ②写真でダウンロードし、こちらのそれぞれのスライドに写真で貼り付ける方法

資料完成期限：2024年3月22日(金)

宇都宮大学学生団体

Free!!!!

２０２４

Free!!!!概要

Mission

興味関心を原動力に

私たちの身の回りを

“ちょっと”よくする

Free!!!!概要

共同代表　稲葉桜空・舩山愛菜（地デザ・コミュ・２年）

団体人数　１６人

プロジェクト紹介

Free!!!!には現在5つのプロジェクトがあります

プロジェクト内容

- なかのじょうプロジェクト
- 高齢者スマホ教室
- 生理用品常設プロジェクト
- 性教育の勉強会
- 新体力テスト

なかのじょうプロジェクト

＃教育　＃自然・林業　＃イベント運営

高齢者スマホ教室

＃地域との交流　＃コミュニケーション　＃イベント運営

生理用品常設プロジェクト

やばっ
生理きちゃった、どうしよう…

生理による悩み・不安を少しでも減らしたい！みんなの安心安全な学校生活をサポートしたい！という思いから地域企業へお声がけし協賛いただきました。私たちの取り組みでみなさんの身の周りがちょっと"よくなると幸いです。
なお、必要とする人全員に行き渡るよう必要な分だけの利用にご協力ください。

賛企業の詳細はこちら！
各企業の概要や協賛への想いについてはQRコードからご覧ください。

賛企業のみなさん-（五十音順）
株式会社 アカデミック・ロード
弁護士法人 宇都宮東法律事務所
株式会社 サクシード
有限会社 存じやす
株式会社 広築
株式会社 不二ロジカーゴ

アセ アセ

他の場所でも設置しています！
陽東キャンパス
・8号館 2階 女子トイレ
・11号館 1階 女子トイレ
峰キャンパスへの設置も進行中!!

私たちが企画しました！
学生団体Free!!!が、協力企業の募集から生理用品の個室設置まで取り組んでいます。

地域デザインセンター・コース生理用品常設プロジェクト
企画：宇都宮大学 学生団体Free!!!
協力：地域デザインセンター
宇都宮大学DE&I推進センター

#生理の貧困

#学生生活のサポート

#イベント運営

新体力テストプロジェクト【New!】

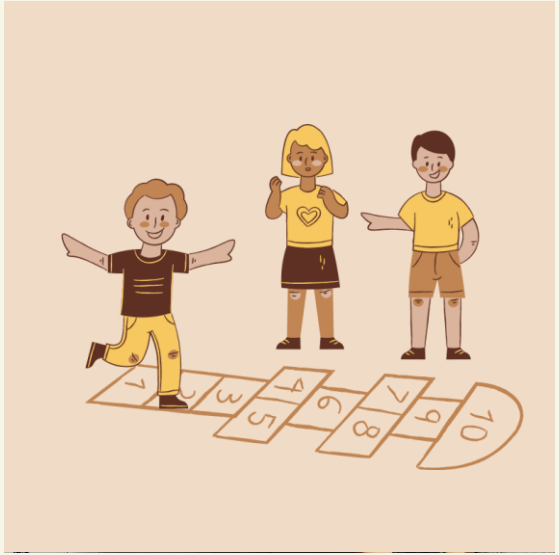

＃スポーツ　＃地域との交流　＃イベント運営

性教育の勉強会【New!】

＃企画・運営　＃ジェンダー　＃コミュニケーション

活動内容

プロジェクトごとのミーティング

週1回程度、それぞれのプロジェクトメンバーでミーティングを行い活動しています。これが活動の中心となってきます。

Free!!!!全体会

全てのプロジェクトメンバーを集めた会を開こうと考えています。

イベント当日の運営

企画しているイベントのとうじつはプロジェクトメンバーだけでなく、その都度募集するメンバーにも協力してもらいながら行います。

なんで私たちがFree!!!!を選んだの？

Free!!!!の名の由来が気になる人

ネジ外れた代表と話したい人

個性豊かなFree!!!!メンバーに会いたい人

宇都宮大学学生団体

Free!!!!

！！！！！ブースにてお待ちしております！！！！！！